



Javni razpis za sofinanciranje ukrepov trajnostne mobilnosti (JR-UTM_1/2017)

Odgovori na vprašanja 10

Številka: 371-16/2018/163 – 00191669

Datum: 30.3.2018

Vprašanje št. 91 z dne 22. 3. 2017

Na razpis UTM želimo prijaviti tudi avtobusni postajališči, ki se nahajata na cestišču.

Glede na navedeno in situacijo (glej spodaj), nas zanima sledeče:

- ali je v danem primeru izpolnjen pogoj, da je postajališče upravičeno do sofinanciranja, če se zagotovi umirjanje s ločilnim otokom.
- ali se na razpis lahko prijavi postajališče, ki izpolnjuje pogoje 20 člena (6. točke) Pravilnika o avtobusnih postajališčih.

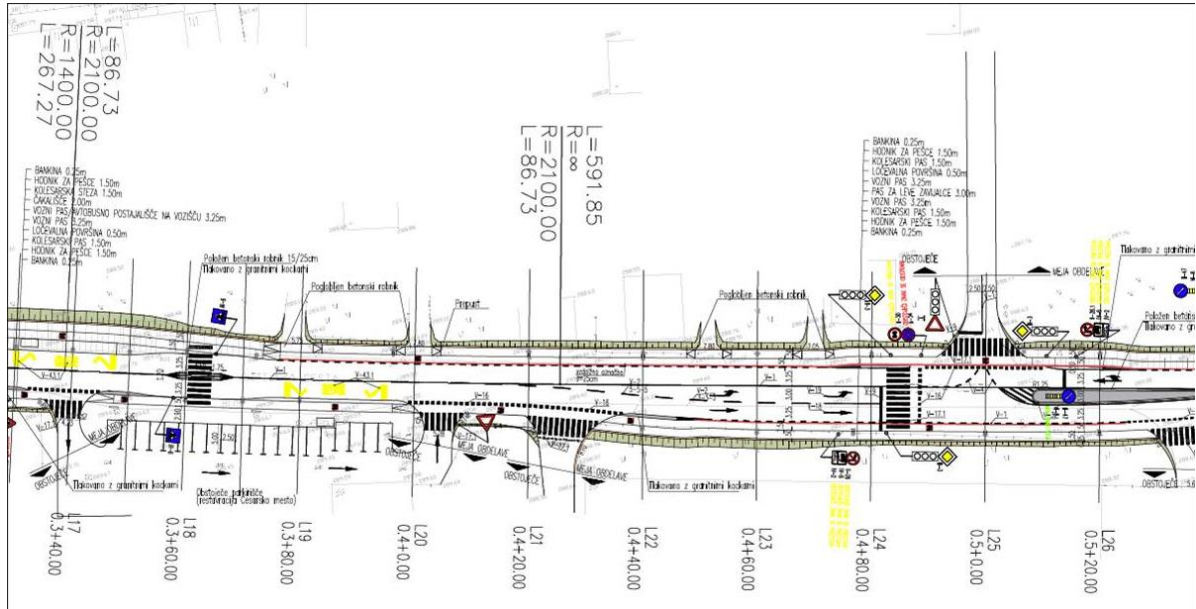

Odgovor 91

Ločilni otok je namenjen onemogočanju vožnji mimo avtobusa v času, ko stoji na avtobusnem postajališču. V kolikor ločilni otok v vašem primeru onemogoča vožnjo mimo avtobusa, ki stoji na postajališču, je ukrep gradnje/rekonstrukcije avtobusnega postajališča upravičen do sofinanciranja po tem javnem razpisu.

Postajališče mora biti skladno s pravilnikom in pogoji javnega razpisa. Javni razpis ne izključuje postajališč, ki izpolnjujejo pogoje 20. člena 6. točke Pravilnika o avtobusnih postajališčih.

Vprašanje št. 92 z dne 23. 3. 2018

Občina se prijavlja na javni razpis z ukrepom: gradnja pločnika za pešce. Pri merilih za ocenjevanje ukrepa vas prosimo za pojasnilo, ali smo pri prvem merilu, našemu projektu pravilno dodelili točke. V sklopu projekta, ki ga nameravamo prijaviti, se bodo na cesti, vzdolž katere se načrtuje pločnik, izvedli ukrepi umirjanja prometa (v skladu s TSC 3.800:2009).

In sicer je v načrtu, da se v križišču Jačka predvidi naslednji ukrep za umirjanje prometa: na glavni cesti je nad prehodom za pešce predvidena utripalka na biču – optični ukrep. Na stranski cesti pa je predvidena grbina – fizični ukrep. To je edino križišče na odseku kjer se bo gradil pločnik. Na obeh koncih našega pločnika pa se navezujemo na že obstoječa križišča (in pločnike v njih).

Torej naš projekt pri tem merilu dosega 15 točk, drži?

Odgovor št. 92

V kolikor je to edino križišče na odseku, skladno z definicijo termina križišče v Zakonu o cestah, se merilo oceni z 15 točkami.